AMBIENTE LAVORO ENERGIA s.c.r.l.
Sede legale: Via Pasquale Pastorino 34/13-15 - 16162 Genova
Sede operativa: Via Privata Lazzerini 1/8 - 16035 Rapallo (GE)
Tel./Fax n. unico: 0185.358.114 - Cell.: 393.932.0057
www.ambiente-lavoro-energia.it info@studioviganego.com

Ambiente
Lavoro
Energia
soc. coop a r.l.

Lavoro Sicurezza sul lavoro

Documenti di Valutazione dei Rischi
Prevenzione incendi
Corsi di formazione
Sicurezza alimentare HACCP

Sicurezza sul Lavoro

La Sicurezza sul Lavoro è l'insieme delle MISURE DI PREVENZIONE E PROTEZIONE necessarie a permettere ai lavoratori di svolgere l'attività salvaguardando la propria salute ed evitando di esporsi al rischio di infortuni nell'ambiente di lavoro, in base alla valutazione effettuata.
La gestione delle attività documentali e tecniche richiede non solo le necessarie qualifiche, ma anche l'esperienza di chi sa coniugare gli obblighi di legge con l'operatività di tutti i giorni.

Il nostro studio si occupa di tutte le fasi, dalla valutazione dei rischi alla redazione del documento specifico (D.V.R.), dalla formazione del personale al rapporto con gli Enti competenti.
Sono coperti tutti i campi e i fattori di rischio con analisi anche strumentali come Rumore, Vibrazioni, Elettromagnetismo, Analisi Ambientali ecc.

AMBIENTE LAVORO ENERGIA Scrl gestisce ogni aspetto legato alla Sicurezza sul Lavoro nelle aziende (Dlgs 81/08 e smi):
- VALUTAZIONE DEI RISCHI
- procedure operative
- piani di sicurezza e coordinamento
- pratiche di PREVENZIONE INCENDI
- pratiche HACCP
- consulenza e Corsi per la Sicurezza Alimentare.

Organizziamo e monitoriamo ogni aspetto legato alla CONSULENZA e alla PROGETTAZIONE, tramite misure strumentali: RUMORE, VIBRAZIONI ecc.

Organizziamo CORSI DI FORMAZIONE per lavoratori, RSPP, RLS, Primo Soccorso e Antincendio, ecc.

Sicurezza Alimentare HACCP

L'HACCP è un sistema che PREVIENE I PERICOLI DI CONTAMINAZIONE ALIMENTARE.
Si basa sul monitoraggio dei punti della lavorazione degli alimenti in cui si prospetta un pericolo di contaminazione sia di natura biologica che chimica o fisica. E' sistematico ed ha basi scientifiche.

Il nostro studio si occupa dei sopralluoghi, della redazione del Documento di Autocontrollo, della formazione degli addetti e del continuo monitoraggio negli anni successivi sia della gestione documentale che del rapporto con gli Enti preposti.

D.LGS. 81/08

Prevenzione Incendi

Corsi di Formazione

Il principale riferimento normativo è il DPR 1/8/11 n. 151. In esso sono contenute le nuove categorie che devono essere in possesso della specifica autorizzazione dei Vigili del Fuoco per l'esercizio dell'attività.
Oltre alle categorie è prevista una classificazione di rischio: BASSO, MEDIO, ALTO che determina le modalità di presentazione della domanda al locale comando.

Il nostro studio si occupa della gestione di tali pratiche sia dal punto di vista tecnico delle relazioni/progetti da presentare sia dal punto di vista progettuale dove sia necessario provvedere ad elaborare soluzioni di riduzione del rischio oltre ovviamente a seguire la direzione lavori di quanto progettato.

Eroghiamo tutti i corsi di formazione per la sicurezza sul lavoro con la validazione dei programmi formativi a cura di: ANFOS© (Ass.ne Naz.le Formatori della Sicurezza sul Lavoro - Ass.ne Sind.le dei Lavoratori - Soggetto Formatore) ai sensi degli artt. 32 comma 4 e 98 comma 2 del D.Lgs 81/08 e s.m.i. - RSPP, ASPP, RLS, preposti, lavoratori, antincendio, primo soccorso, HACCP, mezzi d'opera. Svolgiamo anche CONSULENZA SCIENTIFICA e formazione per tutti i temi dell'AMBIENTE (Acqua, Aria, Rifiuti ecc.) Nel campo dell'ENERGIA siamo specializzati nella formazione di tecnici:
- Progettisti per l'edilizia eco-sostenibile.
- Energy Manager ed Energy Management.
- Strumentisti per prove non distruttive (termografia, termoflussimetria, termoigrometria, confort ambientale indoor e outdoor).

Eroghiamo inoltre la formazione specifica nel campo aziendale in termini di:
- Come realizzare una rete di assistenza tecnica di beni strumentali e servizi industriali.
- Gestione di un ufficio tecnico.
- Gestione di gruppi di lavoro in ambito tecnico, progettuale.
- Marketing degli studi tecnici.

D.LGS. 81/08

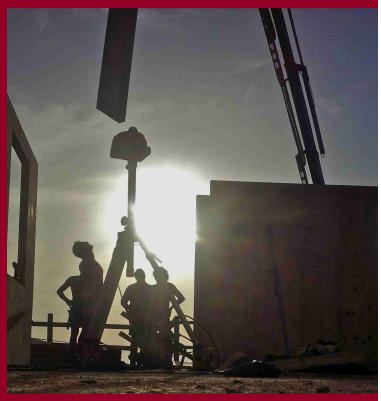

Voglio la sicurezza di poterti
riabbracciare ogni sera quando torno

Sistemi di gestione della sicurezza OSHAS 18001 - Auditor certificati

Ambiente Lavoro Energia soc. coop a r.l.

AMBIENTE LAVORO ENERGIA S.C.R.L.
Sede legale: Via Pasquale Pastorino 34/13-15 - 16162 Genova
Sede operativa: Via Privata Lazzerini 1/8 - 16035 Rapallo (GE)
Tel./Fax n. unico: 0185.358.114 - Cell.: 393.932.0057
www.ambiente-lavoro-energia.it info@studioviganego.com

Ambiente e sostenibilità

Consulenza tecnica per ogni tipo di attività

Aria

Acqua

Rifiuti

Agenti Fisici

Ambiente
Lavoro
Energia
soc. coop. a r.l.

Sistemi di Gestione Ambientale UNI EN ISO 14001

Auditor certificati

La consulenza Tecnico Ambientale è una disciplina tecnico amministrativa che si applica nelle situazioni in cui una matrice ambientale: ARIA, ACQUA, SUOLO, incontra un'attività produttiva che a sua volta produce:

RIFIUTI, INQUINAMENTO, INTERAZIONE CON L'UOMO E L'AMBIENTE.

L'attività del nostro studio comprende:

-Verifica delle tecniche utilizzate per la gestione delle emissioni in atmosfera, dei reflui e dei rifiuti,
-Verifica della rispondenza alle normative in vigore,
-Progettazione, ed eventuale supervisione dei lavori di adeguamento
-Preparazione e gestione pratiche per richieste e autorizzazioni presso gli Enti Competenti
-Formazione del personale, preparazione opuscoli o informative
-Consulenza e audit di prima e seconda parte per l'implementazione dei Sistemi di Gestione Ambientale 14000, 14004 e smi.

L'esperienza maturata in 30 anni di attività nel campo industriale garantisce la capacità tecnico-progettuale di sistemi di depurazione, movimentazione, automazione. L'integrazione tra ENERGIA ed AMBIENTE con le molteplici attività eseguite è inoltre un plus che qualifica la nostra azienda come una delle realtà più complete del settore.

AMBIENTE LAVORO ENERGIA S.C.R.L.
Sede legale: Via Pasquale Pastorino 34/13-15 - 16162 Genova
Sede operativa: Via Privata Lazzerini 1/8 - 16035 Rapallo (GE)
Tel./Fax n. unico: 0185.358.114 - Cell.: 393.932.0057
www.ambiente-lavoro-energia.it info@studioviganego.com

Ambiente
Lavoro
soc. coop a r.l.
Energia
Eco-energia
Diagnosi energetiche civili e industriali
Progettazione edifici a energia quasi zero
Riqualificazione energetica
Progettazione sostenibile di impianti termici, idraulici, elettrici
Sistemi di gestione dell'energia (ISO 50001)
Cerificazione delle competenze E.G.E. - Corsi di formazione
Certificazione Energetica Nazionale e Regionale

Diagnosi Energetiche Civili e Industriali

Lo scopo principale della diagnosi energetica industriale è l'efficientamento energetico dell'intero sistema, in modo da ridurre le emissioni di anidride carbonica nell'atmosfera e per programmare una serie di miglioramenti che possono riguardare sia edifici che industrie.
Durante la fase di ispezione vengono raccolti i dati che poi sono analizzati per costruire il modello energetico. Il modello energetico è una rappresentazione schematica della distribuzione dei flussi energetici, dei consumi e delle loro determinanti ed è il primo risultato tangibile di una relazione di diagnosi energetica.
I professionisti che operano presso la nostra struttura sono in grado di effettuare diagnosi energetiche sia nel campo dell'edilizia che dei processi industriali, oltre a eseguire progetti di efficienza energetica. Inoltre, elaboriamo efficaci soluzioni per la progettazione di edifici a energia quasi zero, certificazione energetica su tutti i regolamenti nazionali, nonchè indagini strumentali (come termografia, temoigrometria, termoflussimetria, acustica).
Le nostre soluzioni riguardano inoltre la progettazione impiantistica e la direzione di lavori in termotecnica, idraulica ed elettrica, per interventi di efficientamento energetico di sicura efficacia.

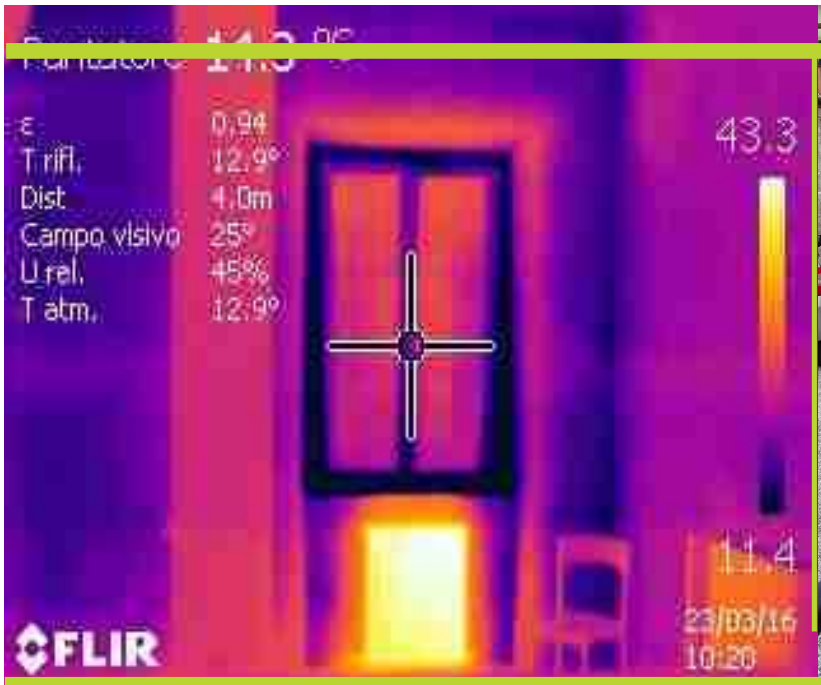

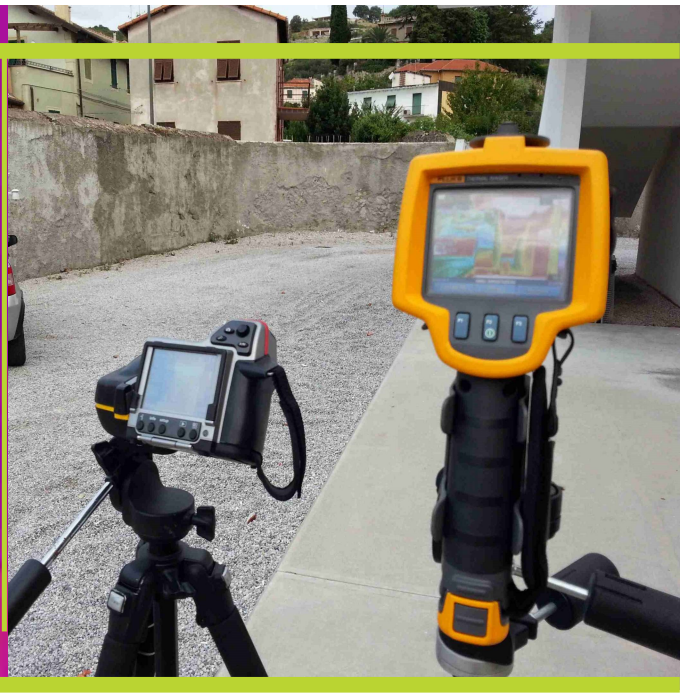

La Diagnosi Energetica Residenziale

La diagnosi energetica degli edifici è il procedimento più efficace per promuovere in modo concreto azioni di riqualificazione energetica sul patrimonio edilizio esistente che, soprattutto per quanto riguarda l'Italia, è mediamente caratterizzato da alti consumi energetici e da basso comfort abitativo: il parco edilizio italiano è costituito per circa il 70% da fabbricati realizzati in anni antecedenti al varo delle prime norme sull'efficienza energetica e quindi, di fatto, non hanno caratteristiche costruttive atte al contenimento dei consumi energetici. Riqualificare energeticamente il patrimonio edilizio esistente e ottimizzare in modo accurato la sua gestione sono gli accorgimenti più urgenti al fine di ridurre i consumi energetici complessivi e le emissioni di inquinanti e gas climalteranti.
Incrementare l'efficienza energetica degli edifici ha una convenienza anche dal punto di vista economico; la diagnosi energetica è lo strumento essenziale per indagare le criticità degli edifici e programmare una serie di soluzioni idonee all'incremento delle prestazioni energetiche del sistema edificio-impianto.

INDAGINI STRUMENTALI A SUPPORTO DELLA DIAGNOSI ENERGETICA

Termografia civile e industriale, Blower Door Test, Termoigrometria, Termoflussimetria, Power Quality - indagini componente elettrica degli impianti, Air Quality Indoor Outdoor

Energy Manager + E.G.E. = Energy Management

cioè il ruolo e la gestione di ciò che riguarda l'energia all'interno di un'azienda, un edificio, o più in generale una struttura, verificando i consumi, ottimizzandoli e promuovendo interventi mirati all'efficienza energetica e all'uso di fonti rinnovabili.

Il fondatore e responsabile tecnico dell'azienda è progettista, auditor e collaudatore nel campo dell'ENERGY MANAGEMENT; è anche formatore e consulente per la qualificazione degli E.G.E. (Esperti in Gestione dell'Energia).

Elaborare la tecnologia
concretizzare le idee

Michele Viganego
Consulente CasaClima

Berater
Consulente
KlimaHaus
CasaClima®

Livello II PND
Civile, Industria,
Patrimonio Artistico.

PND

Energy Manager/E.G.E.

FIRE
FEDERAZIONE ITALIANA PER
L'USO RAZIONALE DELL'ENERGIA

Riqualificazione Energetica del Patrimonio Edilizio Esistente

Progetti su involucro edilizio e impianti, interventi incentivati da sgravi fiscali o da contributi economici diretti.

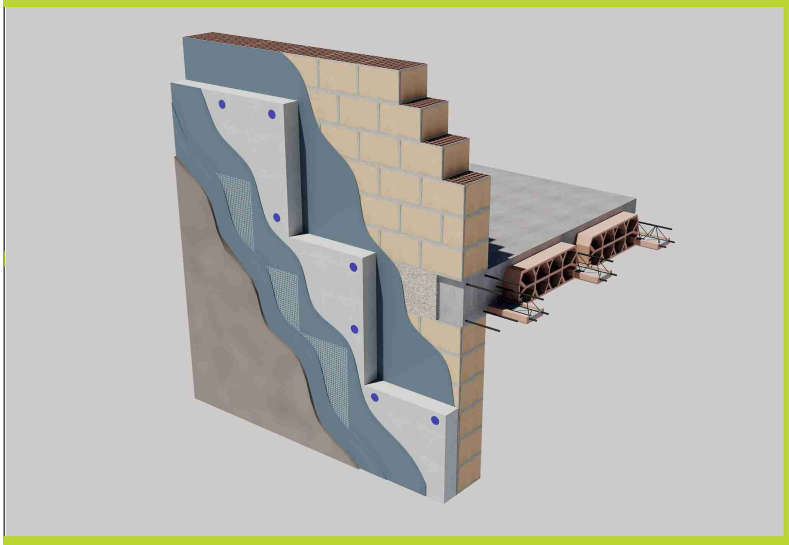

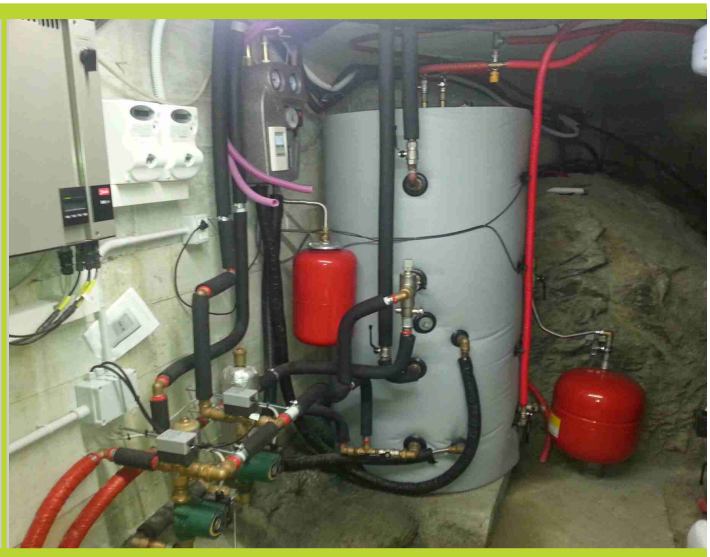

Progetti di Termoregolazione-Contabilizzazione Indicazione Nuovi Millesimi

DLgs 102/14 e succ. modificazioni

In concomitanza con la Diagnosi Energetica si eseguono consulenze e progetti per le nuove norme sul risparmio energetico nei CONDOMINI.

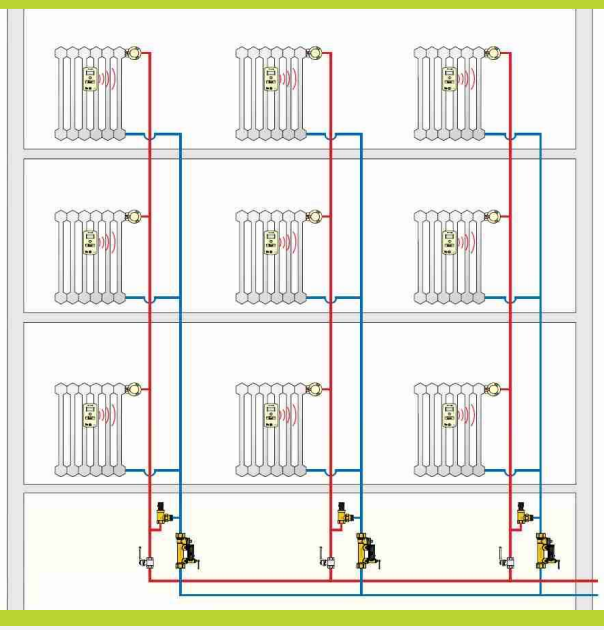

Progettazione Impiantistica

Esperienza trentennale nel campo dell'automazione industriale e della progettazione elettrica e termo-idraulica.

PROGETTAZIONE E REALIZZAZIONE DI:

- Impianti meccanici
- Impianti elettrici
- Impianti termo-idraulici
- impianti da fonti di energia rinnovabile

Elaborare la tecnologia
concretizzare le idee

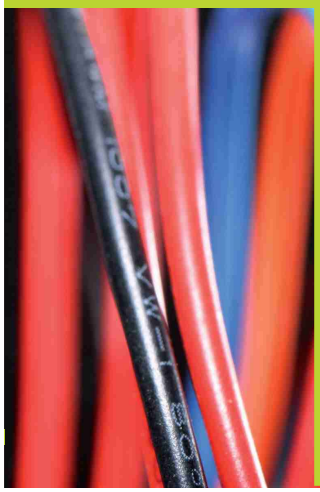

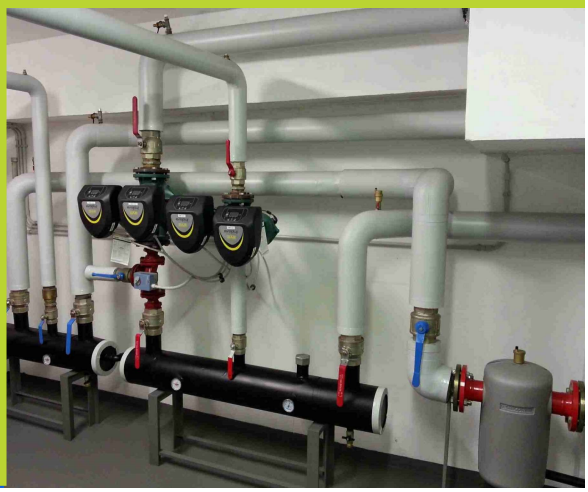

Edifici a energia quasi zero

NZEB: Nearly-zero Energy Buildings

L'attitudine ad applicare concetti di "best practice" industriali anche nella progettazione/conduzione di cantieri edili ha portato il nostro studio ad effettuare scelte costruttive razionali e moderne. Siamo molto in anticipo sulla normativa Europea, per quanto riguarda la progettazione, la realizzazione e la fornitura di EDIFICI A ENERGIA QUASI ZERO.

Nostri standard costruttivi di progettazione:
1) Blocchi termici senza utilizzo di isolante in parete, permettono di costruire pareti monoblocco altamente isolate.
2) Strutture in legno lamellare x-lam

Il tempo dello spreco è finito ...
inizia l'era dell'Eco-Energia

AMBIENTE LAVORO ENERGIA S.C.R.L.
Sede legale: Via Pasquale Pastorino 34/13-15 - 16162 Genova
Sede operativa: Via Privata Lazzerini 1/8 - 16035 Rapallo (GE)
Tel./Fax n. unico: 0185.358.114 - Cell.: 393.932.0057
www.ambiente-lavoro-energia.it **info@studioviganego.com**

Ambiente Lavoro Energia

soc. coop a r.l.

Elaborare la tecnologia
concretizzare le idee

www.consulentienergetici.it
Studio Associato con sedi a Genova e Roma

Ambiente Lavoro Energia soc. coop a r.l.

AMBIENTE LAVORO ENERGIA S.C.R.L.
Sede legale: Via Pasquale Pastorino 34/13-15 - 16162 Genova
Sede operativa: Via Privata Lazzerini 1/8 - 16035 Rapallo (GE)
Tel./Fax n. unico: 0185.358.114 - Cell.: 393.932.0057
www.ambiente-lavoro-energia.it info@studioviganego.com